avond 4daagse
initiatief van kWbn

Donderdag 15 juni
Afstand: 3 kilometer Merwebolder
Avondvierdaagse Sliedrecht 2023

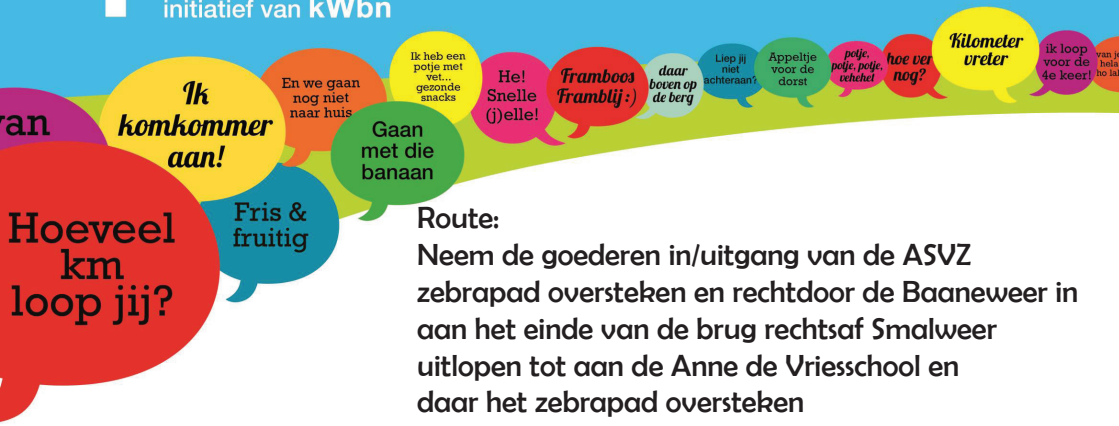

Route:
Neem de goederen in/uitgang van de ASVZ
zebrapad oversteken en rechtdoor de Baaneweer in
aan het einde van de brug rechtsaf Smalweer
uitlopen tot aan de Anne de Vriesschool en
daar het zebrapad oversteken
rechtsaf Deltalaan
linksaf Elzenhof in (is net na het busstation)
rechtdoor en thv nr. 172 linksaf
vervolg de weg, aan het einde rechtsaf,
de brug over en rechtdoor oversteken en voor
het huizenblok linksaf en oversteken naar de Jumbo
tussendoor bij de Jumbo en de flats
oversteken bij de zebra
rechtsaf Deltalaan
linksaf brug over, park in, linksaf voor toeteraar
alsmaar rechtdoor in het park, voor het hek naar
links met de weg mee en links de brug over
oversteken voetpad Weresteijn
(je loopt langs huisnr. 33, 35 enz.)
oversteken vervolg voetpad langs huisnr. 150, 152 enz.
linksaf Prickwaert
rechtsaf Deltalaan
rechtsaf Smalweer + oversteken Smalweer
brug Baaneweer linksaf
oversteken zebrapad
goederen in/uitgang ASVZ

Heel veel wandelplezier! Tot morgen!

www.avondvierdaagse-sliedrecht.nl
www.facebook.com/avondvierdaagsesliedrecht

avond 4daagse Sliedrecht